

East Montana Animal Shelter

12501 Montana Ave., El Paso, TX, 79938

East Montana Shelter is providing a foundation to promote a culture of care for the pets in our community by providing low-cost to no-cost vaccinations and spay and neuter surgeries. In turn, this will reduce the spread of diseases and the population of stray animals. Additionally, The East Montana Shelter will alleviate the need to take animals to the City of El Paso Shelter, which is located more than 30 miles from the County's direct service area.

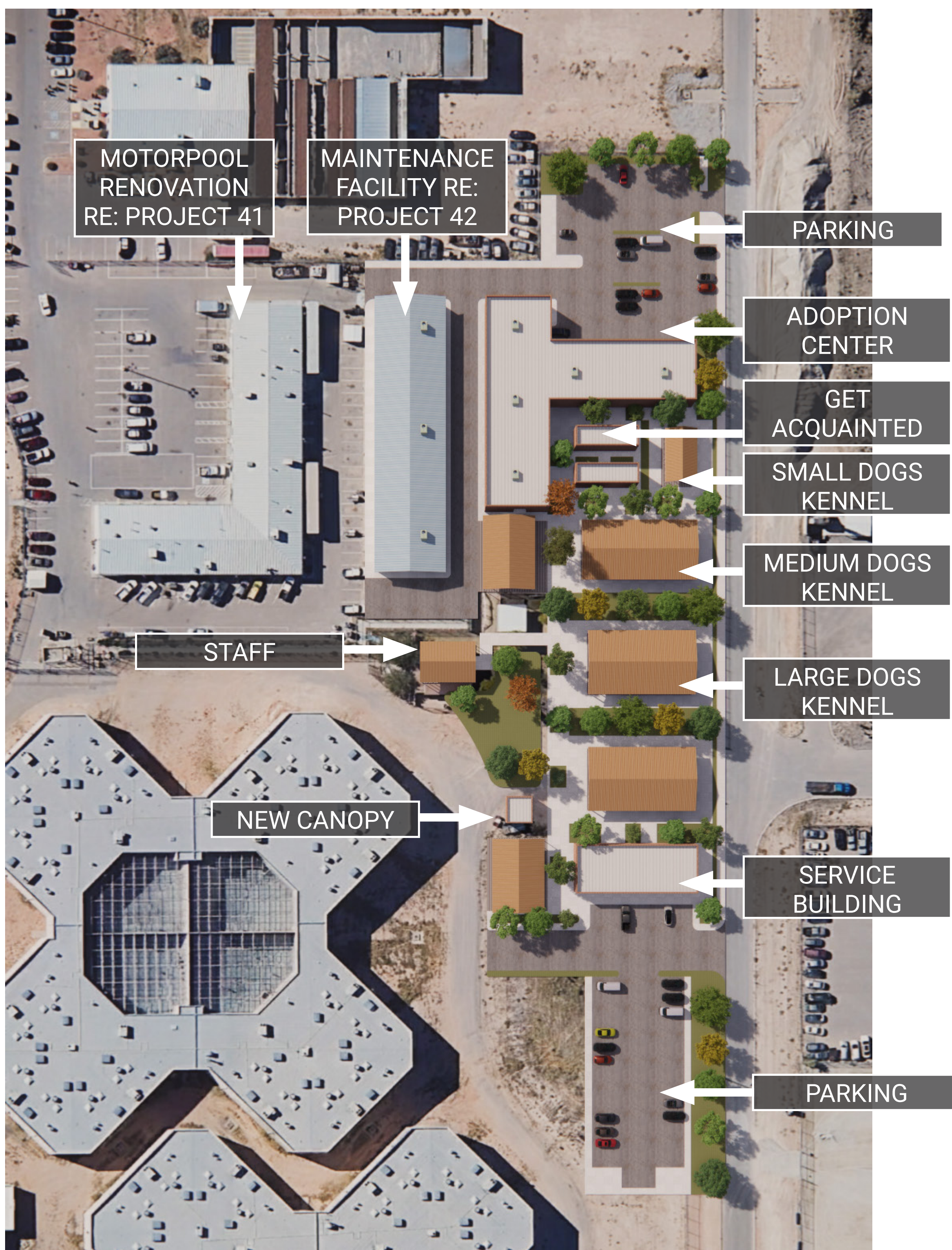

GO

Project ID: 30

**Total cost:
\$30,896,020**

Refugio para animales de East Montana

12501 Montana Ave., El Paso, TX, 79938

El Refugio de East Montana está creando una base para promover una cultura de cuidado de las mascotas en nuestra comunidad, ofreciendo vacunas y cirugías de esterilización y castración a bajo costo o gratuitas. A su vez, esto reducirá la propagación de enfermedades y la población de animales callejeros. Además, el Refugio de East Montana aliviará la necesidad de llevar a los animales al Refugio de la Ciudad de El Paso, que se encuentra a más de 30 millas para el área de servicio directo del Condado.

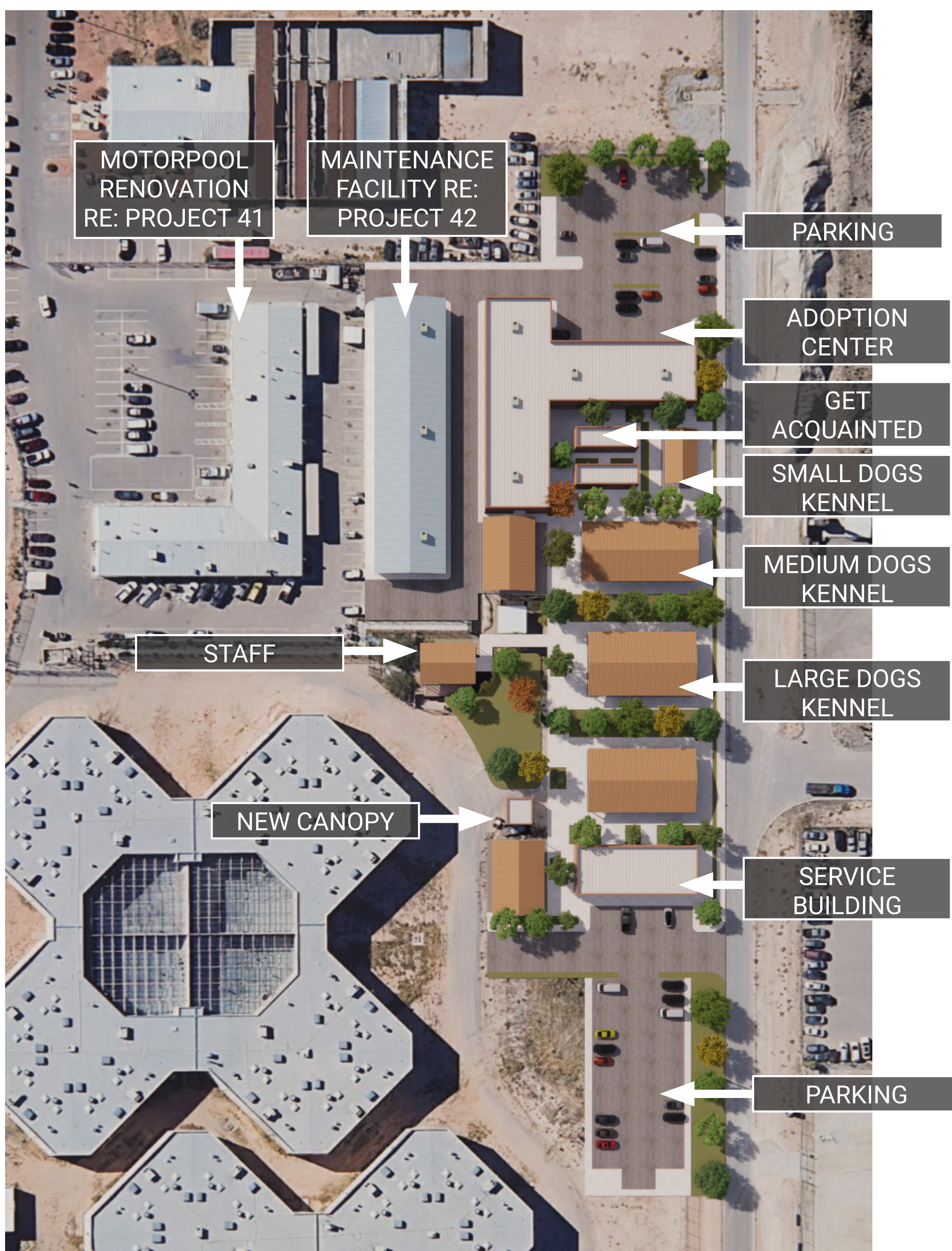

GO

Project ID: 30

**Costo Total:
\$30,896,020**

Corbin Sambrano Community Center

6295, 6315 & 6345 Alameda Ave., El Paso, TX, 79905

A new community wellness center which will feature multiple meeting spaces, outdoor seating area and much more.

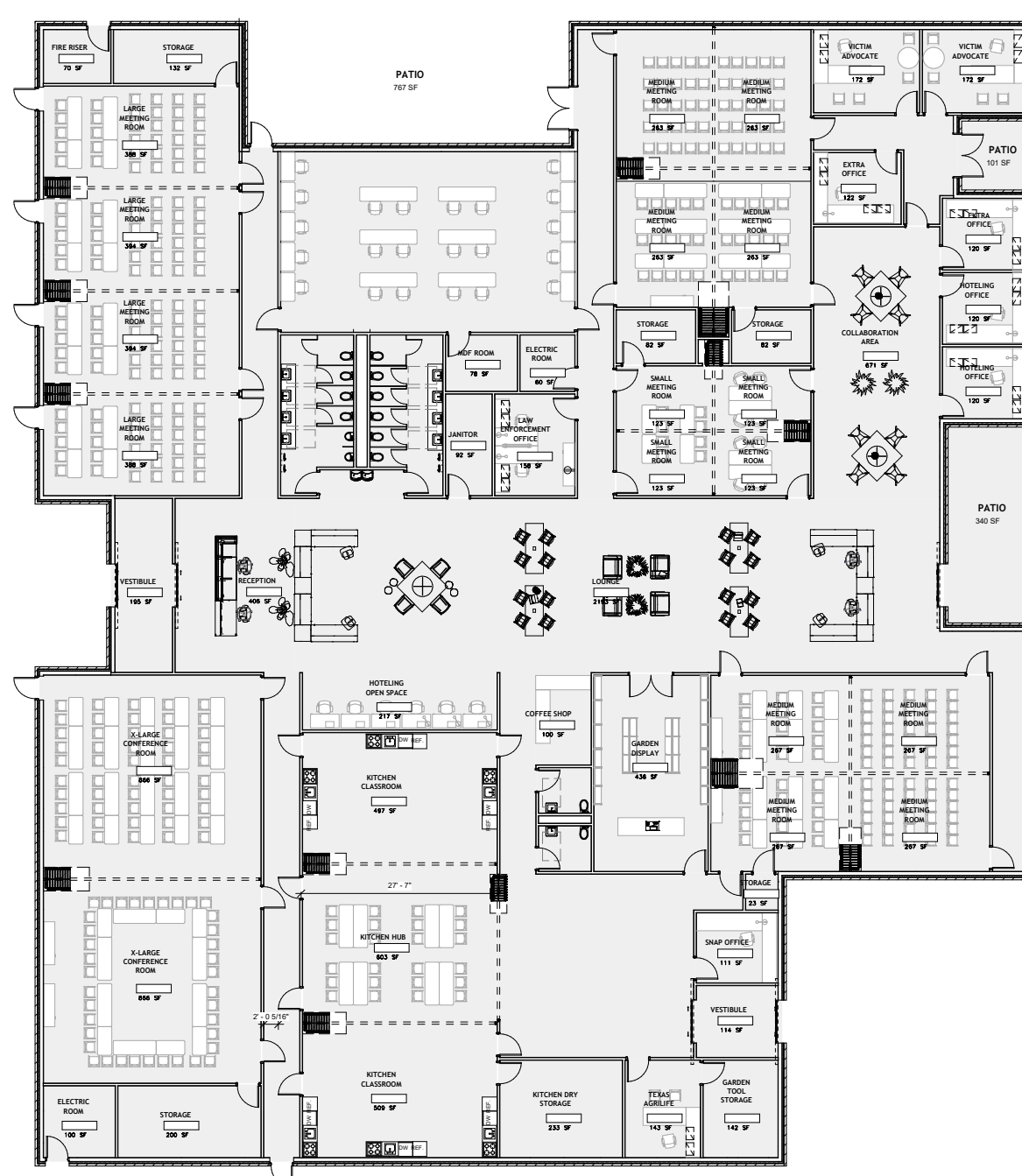

GO

Project ID: 31

**Total cost:
\$27,721,757**

Centro Comunitario Corbin Sambrano

6295, 6315 & 6345 Alameda Ave., El Paso, TX, 79905

Un nuevo centro de bienestar comunitario que contará con múltiples espacios de reunión, zona de estar al aire libre y mucho más.

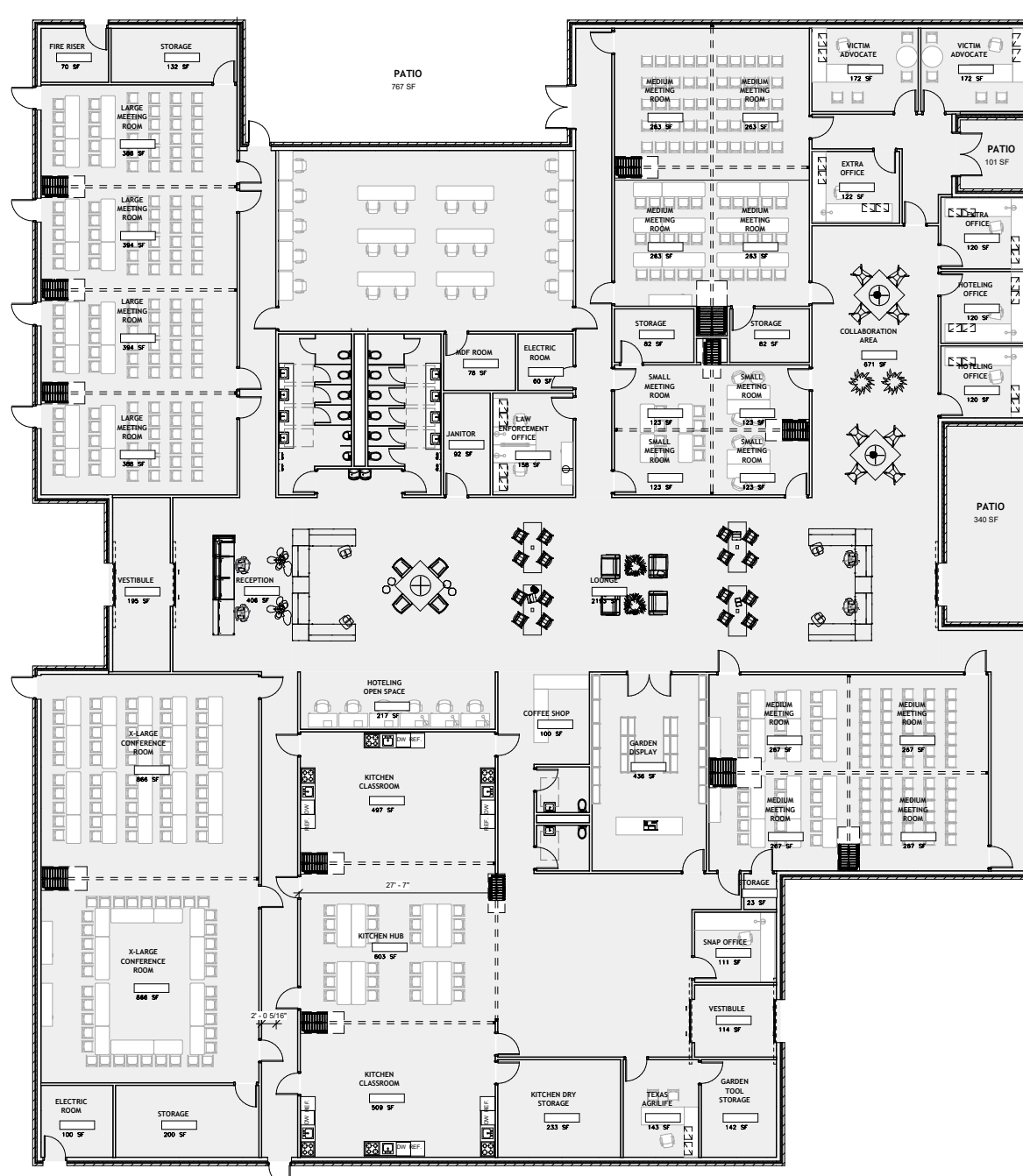

GO

Project ID: 31

**Costo Total:
\$27,721,757**

Ysleta Annex Building C West

9521 Socorro Rd., El Paso, TX, 79927

A new building addition to potentially house the community services senior nutrition facility.



GO

Project ID: 33

**Total cost:
\$3,469,509**

Edificio de Anexo de Ysleta C West

9521 Socorro Rd., El Paso, TX, 79927

Una nueva ampliación del edificio para potencialmente ubicar el centro de nutrición para mayores.

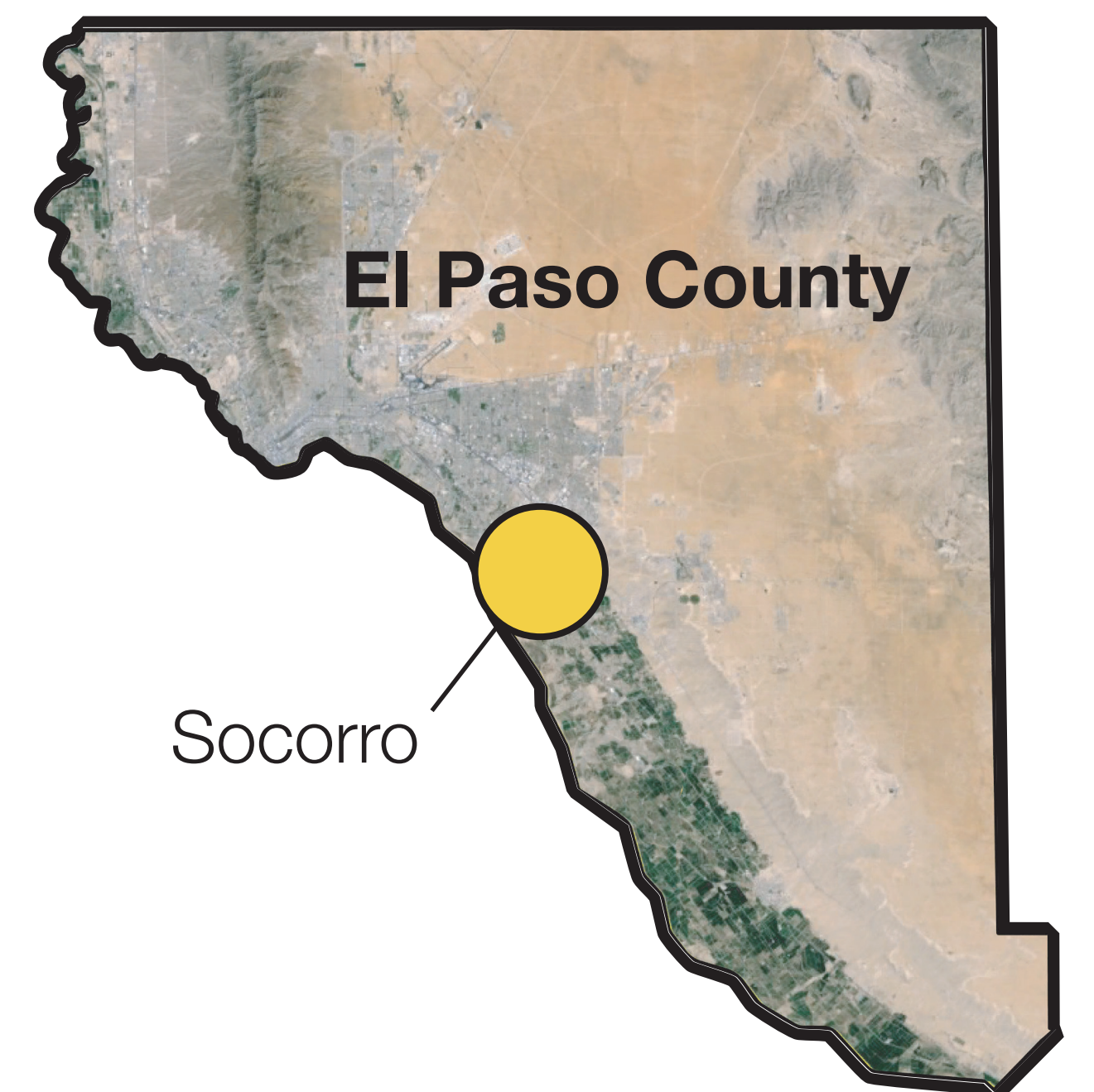

GO

Project ID: 33

**Costo Total:
\$3,469,509**

Far East Montana Annex

New building annex to provide access to multiple county services and to properly accommodate overcrowded departments.

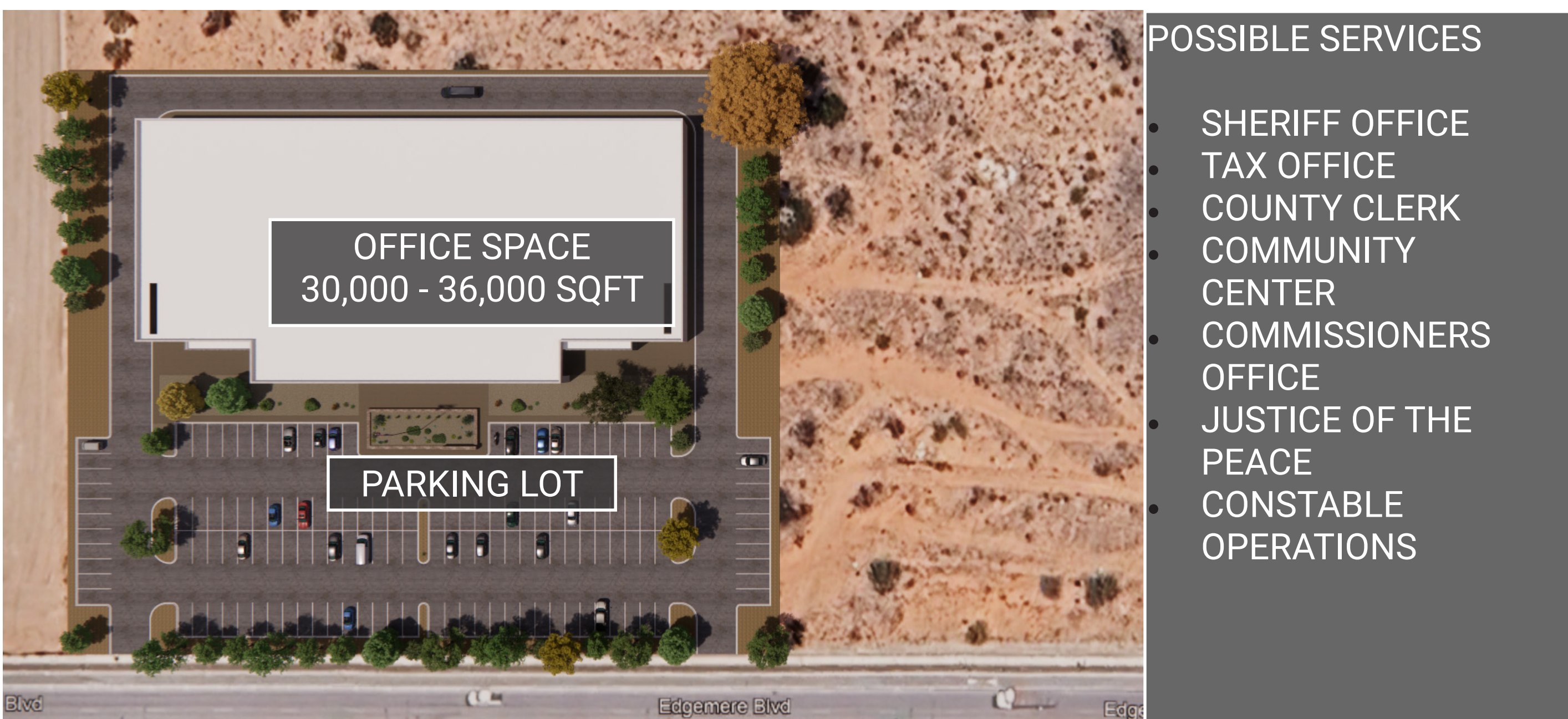

GO

Project ID: 47

**Total cost:
\$27,515,268**

Anexo de Far East Montana

Nuevo edificio anexo para facilitar el acceso a múltiples servicios del condado y alojar adecuadamente a los departamentos sobrepoblados.

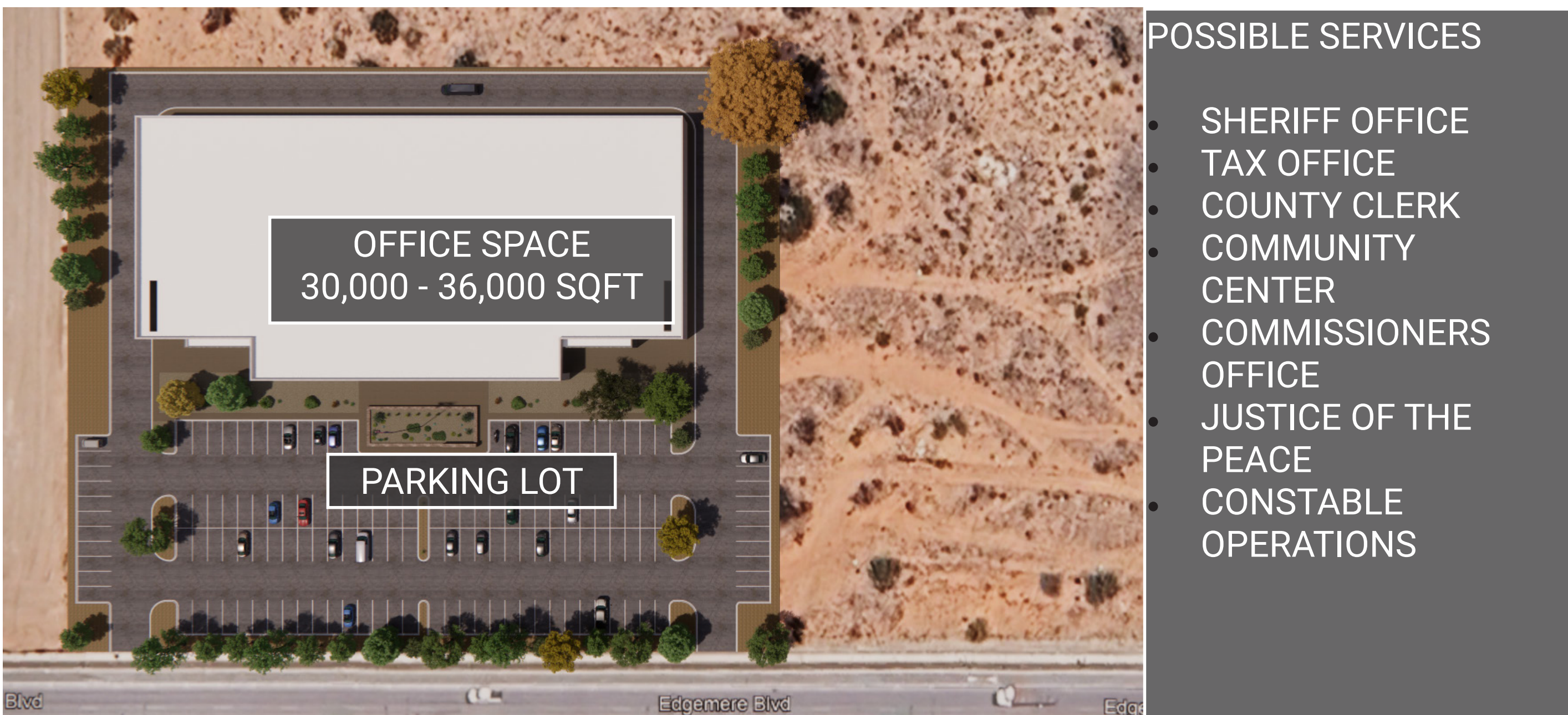

GO

Project ID: 47

**Costo Total:
\$27,515,268**

Eastside 75-Acre Site-Specific Infrastructure Construction

Upgrade to current capacity for medical examiner's office.



GO

Project ID: 75

**Total cost:
\$53,900,499**

Eastside 75-Acre Construcción de infraestructuras específicas para el proyecto

Aumentar la capacidad actual de la oficina del médico forense.



GO

Project ID: 75

**Costo Total:
\$53,900,499**